STUDIUM UWARUNKOWAŃ I KIERUNKÓW ZAGOSPODAROWANIA PRZESTRZENNEGO MIASTA I GMINY BUK
UWARUNKOWANIA - STRUKTURA UŻYTKOWANIA GRUNTÓW
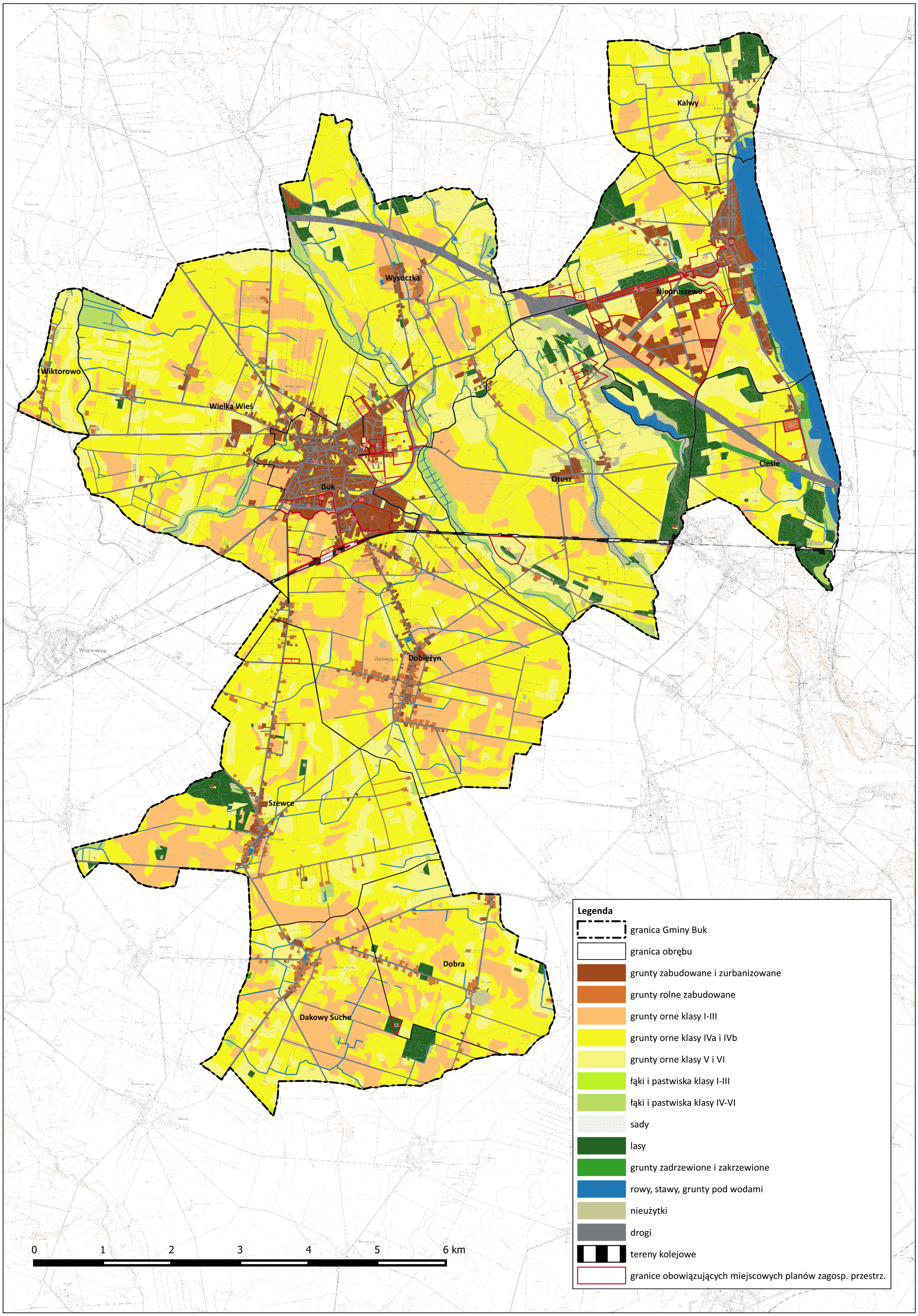
Załącznik nr 2.1.
do uchwały nr XII/96/2019
Rady Miasta i Gminy Buk
z dnia 29 października 2019 r.